

## STRUCTURA ORGANIZATORICĂ a Ministerului Economiei, Comerțului și Mediului de Afaceri

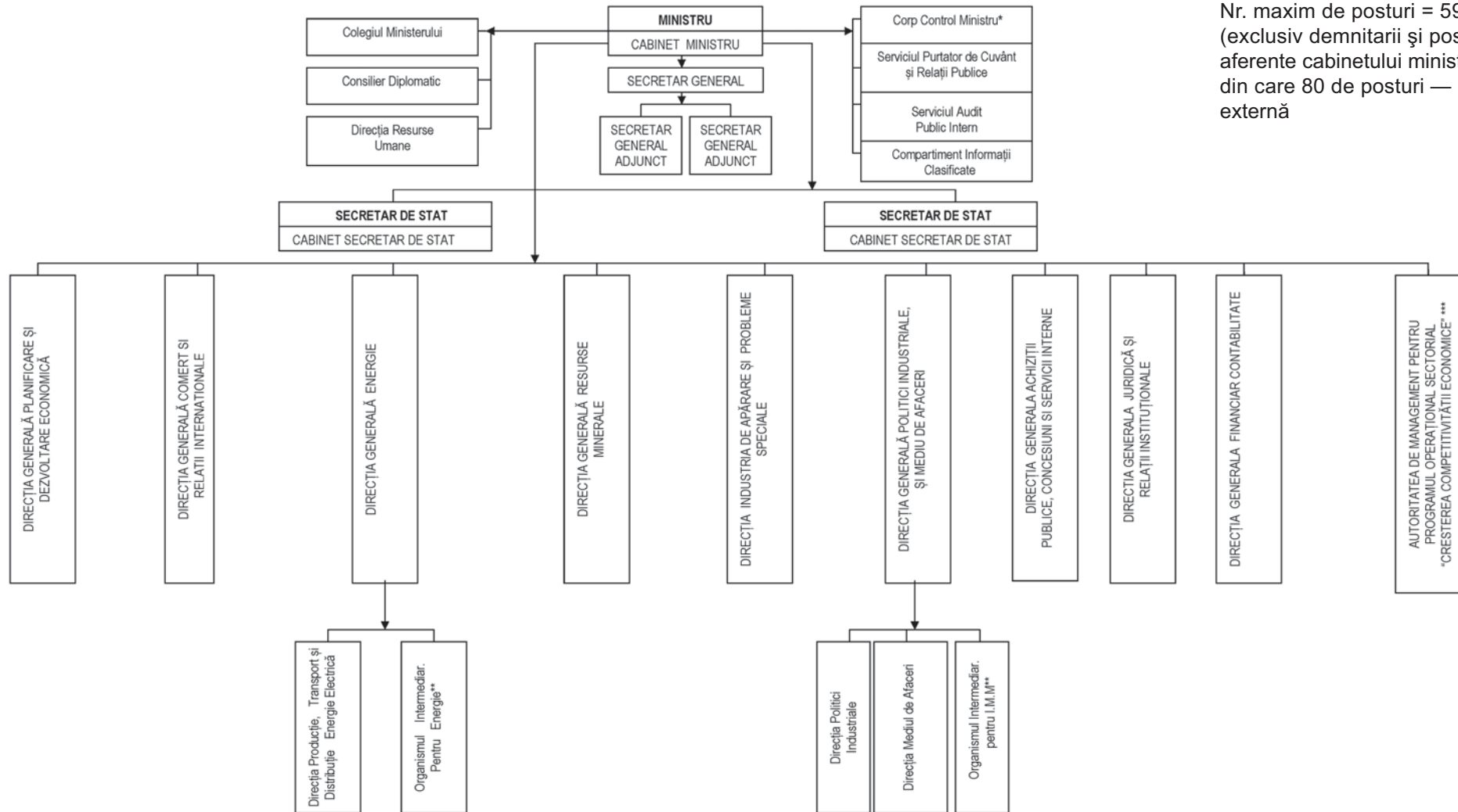

Nr. maxim de posturi = 598  
(exclusiv demnitarii și posturile  
aferente cabinetului ministrului),  
din care 80 de posturi — rețea  
externă

\* se organizează ca și compartiment și este coordonat de Director general adj. DGJRI  
 \*\* se organizează ca Direcție  
 \*\*\* se organizează ca Direcție Generală