



ROMANIA
MINISTERUL ECONOMIEI SI COMERTULUI
UNITATEA DE MANAGEMENT AL PROIECTULUI

010363 Bucuresti 1, str. Mendeleev, nr. 36 - 38, Telefax : 021-316.96.71;
021-311.44.35; 021-311.44.36

Nr. 1086/24.08.2006

PRIMARIA COMUNEI ARMASESTI
PRIMARIA COMUNEI CUCESTI
PRIMARIA COMUNEI CERNA
PRIMARIA COMUNEI BERBESTI

Ministerul Economiei si Comertului, prin Unitatea de Management al Proiectului (UMP), este implementator al *Proiectului pentru Inchiderea Minelor, Refacerea Mediului si Regenerare Socio-Economica* – componenta de inchidere a minelor si refacerea mediului. Proiectul este finantat din imprumutul BIRD.

In cadrul proiectului, pana in prezent, au fost finalizate lucrarile de inchidere si reconstructie ecologica la 29 obiective miniere printre care si cele din zona Valcea, grupul II, format din obiectivele miniere: Armasesti, Cucesti, Cerna si Berbesti.

Lucrarile din cadrul obiectivelor mentionate au fost terminate in a doua jumatate a anului 2004 si 2005, aflandu-se in perioada de garantie timp de doi ani abia dupa care se va face receptia finala a lucrarilor. La toate receptiile la terminarea lucrarilor din comisiile de receptie au facut parte si reprezentanti ai consiliilor de administrare locala respectiv ai agentilor de mediu teritoriale. In perioada de garantie obiectivele sunt monitorizate, orice deteriorari de lucrari sau vicii ale acestora fiind remediate de constructor pe cheltuiala proprie atunci cand acestea se datoreaza unei defectuase sau incomplete executii.

In cadrul actiunilor de monitorizare a calitatii lucrarilor au fost vizionate si obiectivele din zona Valcea ocazie cu care s-a constatat o mentinere buna a calitatii lucrarilor executate, rezultatele dupa cca. un an dupa terminarea lucrarilor incadrandu-se in limite corespunzatoare. Desigur exista si zone in care zapezile sau ploile abundente au afectat parte din lucrari, de regula in proportie redusa, iar revegetarea suprafetelor se situeaza in limitele normale de 60 – 80 %, urmand a fi refacute/completate pana la data receptiilor finale.

Cu ocazia vizionarii amplasamentelor s-au constatat si o serie de aspecte pe care dorim sa vi le aducem la cunostinta si sa va solicitam sprijinul in remedierea aspectelor si stabilirea unor masuri prin care in viitor sa fie limitate sau eliminate fenomenele de tipul pe care o sa le prezentam, spre exemplificare, in cele ce urmeaza:

- la Armasesti, canalul de garda a fost obturat de cei care au exploatat arbori si s-a creat un nou canal de scurgere, deteriorand suprafetele amenajate;
- la Cucesti, lucrarile se prezinta bine, zonele sunt inierbate foarte frumos;
- la Cerna, lucrarile se prezinta bine in zona depozitului de carbune, a transportului, in incinta galeriilor si in zona superioara a carierei, unde s-a executat plantatia de salcami, care arata foarte bine. In zona carierei, canalul de garda adiacent drumului a fost colmatat, deteriorat, apa a patruns in zona amenajata a carierei si s-au produs mari alunecari de teren, atat in marginea drumului cat si in zona carierei unde au mai fost alunecari zona carierei. Este necesar ca urgent sa se faca evacuarea apelor, pentru a se evita fenomenul de alunecare;

- se depoziteaza gunoarie si deseuri menajere pe anumite portiuni din halde si in imediata apropiere a acestora, fiind poluate prin imprastierea diverselor materiale neacceptabile pe suprafetele ecologizate;

- se permite accesul animalelor la pascut fapt care conduce la deteriorarea zonelor plantate cu puieti sau a zonelor inierbate aflate intr-o faza incipienta de vegetare;

- s-au constatat probleme la lucrarile miniere in sensul spargerii digurilor de inchidere a gurii galeriilor/planelor inclinate care vor trebui refacute;

- canalele de garda din jurul haldelor sunt colmatate sau deteriorate de cetateni care exploateaza material forestier si tracteaza lemne peste aceste lucrari. Colmatarea/bararea canalelor si a cursurilor de ape faciliteaza devierea cursurilor spre suprafetele si taluzele haldelor, provocand erodarea si ravenarea acestora, respectiv distrugerea vegetatiei plantate aflate intr-o faza incipienta de vegetare.

a) Berbesti

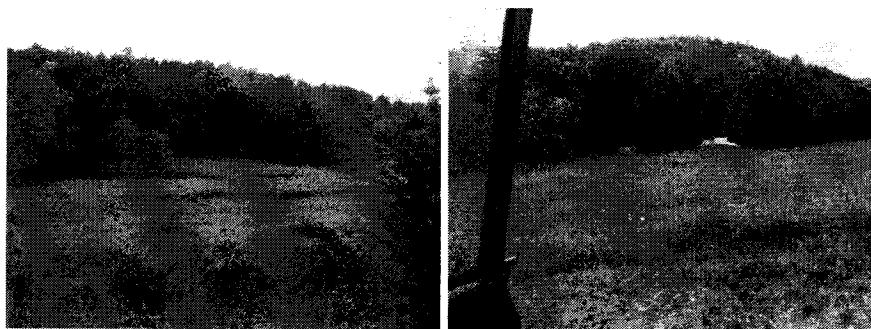

b) Cerna



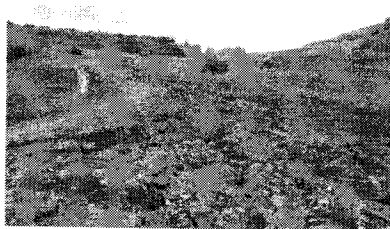
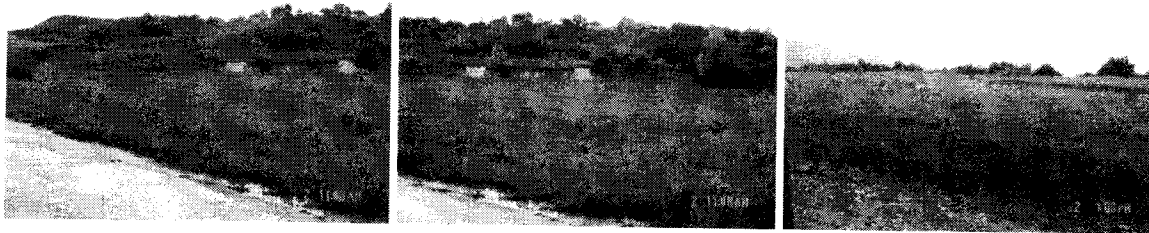

Exemplele de acest gen din pacate pot continua iar eforturile depuse in vederea reconstructiei ecologice a zonelor afectate de activitatile miniere pot fi compromise partial iar uneori destul de grave lipsa de participare a administratiilor locale respectiv a anumitor institutii ale statului in supravegherea si instituirea unor actiuni de descurajare a unor astfel de actiuni.

In concluzie va solicitam sprijinul in ceea ce priveste mobilizarea administratiilor locale de a lua masuri de supraveghiere si prevenire a distrugerilor, respectiv refacerea si curatirea lucrarilor afectate .

Daca aceste atitudini se vor mentine si distrugerile se vor repeta receptia finala a acestor lucrari nu se va putea face decat dupa refacerea lucrarilor.

Va multumim pentru intelegere si speram in sprijinul Dvs. in rezolvarea problemelor semnalate.

Cu deosebita consideratie,

ORIGINALUL SEMNAT DE
SECRETAR DE STAT
COSMIN - MIHAI POPESCU

Secretar de Stat,

Cosmin Mihai POPESCU

Director General D.G.R.M.
Sorin Mihai GAMAN

Director U.M.P.
Nicolae TURDEAN

S.C. CONVERSMIN S.A.
Sorin COPAESCU