



**ROMANIA**  
**MINISTERUL ECONOMIEI SI COMERTULUI**  
**UNITATEA DE MANAGEMENT AL PROIECTULUI**

010363 Bucuresti 1, str. Mendeleev, nr. 36 - 38, Telefax : 021-316.96.71;  
021-311.44.35; 021-311.44.36

*Nr. 1086 / 24.08.2006.*

**PRIMARIA COMUNEI ANINOASA - Ia**  
**PRIMARIA COMUNEI BEREVOIESTI - Ia**  
**PRIMARIA COMUNEI GODENI - Ia**  
~~**PRIMARIA COMUNEI SLANIC NORD**~~  
~~**PRIMARIA COMUNEI RUGEANCA**~~  
~~**PRIMARIA COMUNEI SLANIC SUD**~~

Ministerul Economiei si Comertului, prin Unitatea de Management al Proiectului (UMP), este implementator al *Proiectului pentru Inchiderea Minelor, Refacerea Mediului si Regenerare Socio-Economica* – componenta de inchidere a minelor si refacerea mediului. Proiectul este finantat din imprumutul BIRD.

In cadrul proiectului, pana in prezent, au fost finalizate lucrarile de inchidere si reconstructie ecologica la 29 obiective miniere printre care si cele din zona Arges, grupul II, format din obiectivele miniere: Aninoasa, Berevoiesti, Godeni, Slanic Nord, Rugeanca si Slanic Sud.

Lucrarile din cadrul obiectivelor mentionate au fost terminate in a doua jumatate a anului 2004 si 2005, aflandu-se in perioada de garantie timp de doi ani abia dupa care se va face receptia finala a lucrarilor. La toate receptiile la terminarea lucrarilor din comisiile de receptie au facut parte si reprezentanti ai consiliilor de administrare locala respectiv ai agentilor de mediu teritoriale. In perioada de garantie obiectivele sunt monitorizate, orice deteriorari de lucrari sau vicii ale acestora fiind remediate de constructor pe cheltuiala proprie atunci cand acestea se datoreaza unei defectuase sau incomplete executii.

In cadrul actiunilor de monitorizare a calitatii lucrarilor au fost vizionate si obiectivele din zona Arges ocazie cu care s-a constatat o mentinere buna a calitatii lucrarilor executate, rezultatele dupa cca. un an dupa terminarea lucrarilor incadrandu-se in limite corespunzatoare. Desigur exista si zone in care zapezile sau ploile abundente au afectat parte din lucrari, de regula in proportie redusa, iar revegetarea suprafetelor se situeaza in limitele normale de 60 – 80 %, urmand a fi refacute/completate pana la data receptiilor finale.

Cu ocazia vizionarii amplasamentelor s-au constatat si o serie de aspecte pe care dorim sa vi le aducem la cunostinta si sa va solicitam sprijinul in remedierea aspectelor si stabilirea unor masuri prin care in viitor sa fie limitate sau eliminate fenomenele de tipul pe care o sa le prezentam, spre exemplificare, in cele ce urmeaza:

- nu sunt probleme deosebite, lucrarile executate se prezinta bine, exceptand incinta Berevoiesti, unde suprafata a fost ocupata si deteriorata prin depozitarea de lemne, masini, utilaje, etc.;

- la Aninoasa – Rugeanca, lucrarile de baza arata bine. In zona taluzului nordic surparea a continuat si a aparut o noua surpare in partea dreapta a taluzului (zona in afara proiectului);

- se depoziteaza gunoai si deseuri menajere pe anumite portiuni din halde si in imediata apropiere a acestora, fiind poluate prin imprastierea diverselor materiale neacceptabile pe suprafetele ecologizate;

- s-au constatat probleme la lucrarile miniere in sensul spargerii digurilor de inchidere a gurii galeriilor/planelor inclinate care vor trebui refacute;
- se permite accesul animalelor la pascut fapt care conduce la deteriorarea zonelor plantate cu puieti sau a zonelor inierbate aflate intr-o faza incipienta de vegetare;
- canalele de garda din jurul haldelor sunt colmatate sau deteriorate de cetateni care exploateaza material forestier si tracteaza lemne peste aceste lucrari. Colmatarea/bararea canalelor si a cursurilor de ape faciliteaza devierea cursurilor spre suprafetele si taluzele haldelor, provocand erodarea si ravenarea acestora, respectiv distrugerea vegetatiei plantate aflate intr-o faza incipienta de vegetare.

a) Aninoasa



b) Berevoiesti

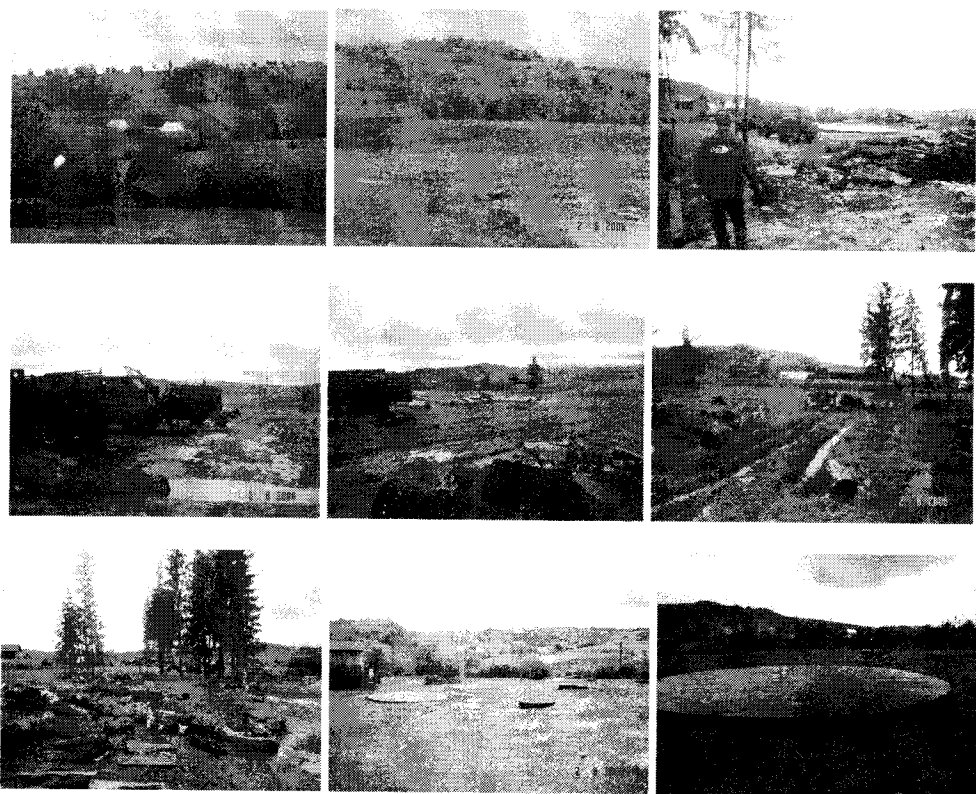

c) Godeni





d) Slanic Nord

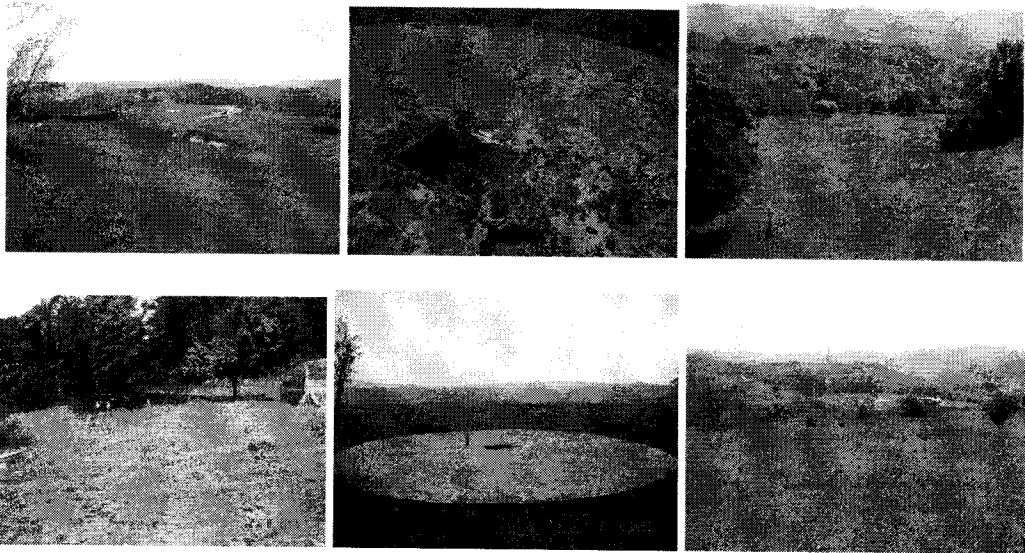

e) Rugeanca

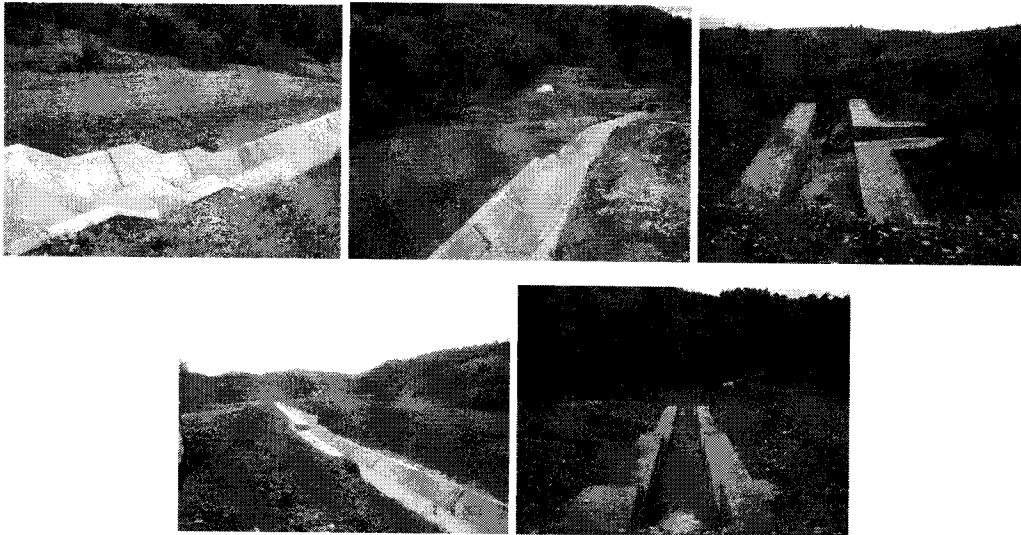

f) Slanic Sud



Exemplele de acest gen din pacate pot continua iar eforturile depuse in vederea reconstructiei ecologice a zonelor afectate de activitatile miniere pot fi compromise partial iar uneori destul de grave lipsa de participare a administratiilor locale respectiv a anumitor institutii ale statului in supravegherea si instituirea unor actiuni de descurajare a unor astfel de actiuni.

In concluzie va solicitam sprijinul in ceea ce priveste mobilizarea administratiilor locale de a lua masuri de supraveghiere si prevenire a distrugerilor, respectiv refacerea si curatirea lucrarilor afectate .

Daca aceste atitudini se vor mentine si distrugerile se vor repeta receptia finala a acestor lucrari nu se va putea face decat dupa refacerea lucrarilor.

Va multumim pentru intelegere si speram in sprijinul Dvs. in rezolvarea problemelor semnalate.

Cu deosebita consideratie,



Secretar de Stat,

Cosmin Mihai POPESCU